



FACHADA ARQUITECTONICA - ORIENTAL  
CENTRO URBANO ANTONIO NARINO  
ESCALA 1:200



FACHADA ARQUITECTONICA - ORIENTAL  
CENTRO URBANO ANTONIO NARINO  
ESCALA 1:75

- ESPECIFICACIONES**
- 101 Bajante de aguas lluvias en PVC
  - 102 Canal de aguas lluvias metalica
  - 103 Cerramiento en malla
  - 104 Teja de fibrocemento
  - 105 Enchape de cerámica
  - 106 Piso en baldosa de gres
  - 107 Piso en cemento
  - 108 Piso granito pulido
  - 109 Piso laminado
  - 110 Piso vinílico
  - 111 Loseta de cemento con textura
  - 112 Guardescoba vinílico o pvc
  - 113 Guardescoba de madera
  - 114 Guardescoba de mortero
  - 115 Division en vidrio templado
  - 116 Divisiones metalicas
  - 117 Muro drywall
  - 118 Muro en bloque
  - 119 Muro en ladrillo
  - 120 Recubrimiento acabado en piedra
  - 121 Mortero sobre malla de vena
  - 122 Canaleta
  - 123 Tuberia EMT
  - 124 Ventana continua piso techo
  - 125 Carpinteria en madera
  - 126 Carpinteria metalica
  - 127 Marquesina en estructura metalica y vidrio
  - 128 Puerta en vidrio
  - 129 Antepecho en ladrillo prensado liviano a la vista 1 cara
  - 130 Piso cerámico Mikonos Ard Blanco 33.8x33.8 cm
  - 131 cerámica Pared plana blanca 0.30 x 0.45 cm
  - 132 Cerámica tipo Barlovento Beige 25x43.2 cm
  - 133 Cerámica marmolizada royal 0.50 x 0.50 cm
  - 134 Cálidos prefabricados en cemento
  - 135 Parapeto en concreto

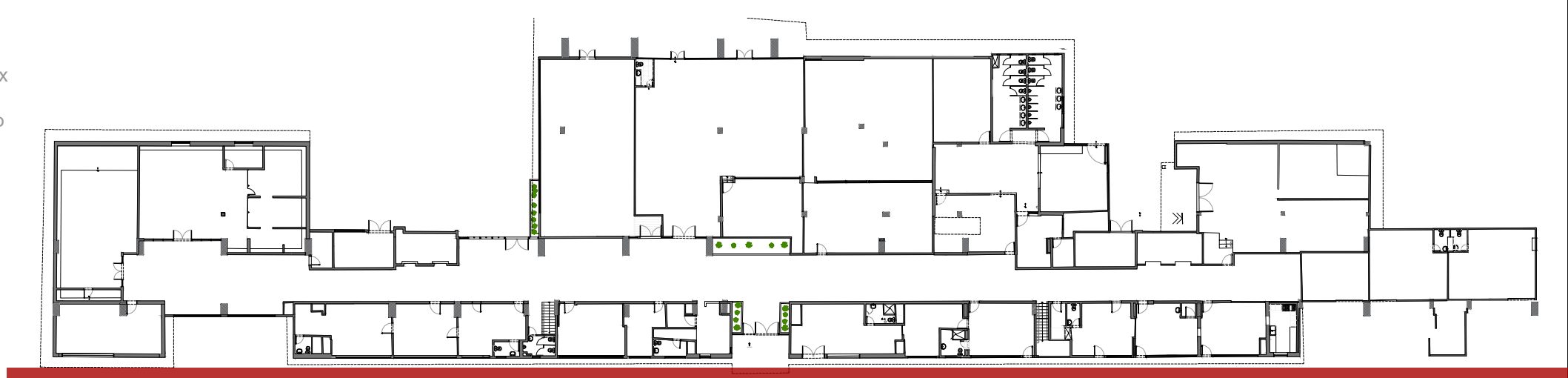

LOCALIZACION DE FACHADA

CONTRATANTE :  
**CORPORACIÓN DE RESIDENCIAS UNIVERSITARIAS**

CONTRATISTA :

PROYECTO :  
INTERVENCIÓN DE LOS PISOS 2 AL 6 DEL BLOQUE C2 Y CONSERVACIÓN PATRIMONIAL DEL CONJUNTO CONSTITUIDO POR LOS BLOQUES C1 Y C2 DE LA CORPORACIÓN DE RESIDENCIAS UNIVERSITARIAS

CONTENIDO :  
FACHADA ORIENTE

PROPIETARIO :  
Corporación de Residencias Universitarias  
VoBo.

SUPERVISIÓN :

DIRECCIÓN DE ESTUDIOS Y PROYECTO:  
Arq. Luis Enrique De La Hoz Anaya

ARCHIVO  
2022\_CRU\_P\_FACHADAS\_V\_2017.dwg

Elaboración  
Ar. Luis Enrique De La Hoz Anaya  
Colaboradores

FECHA :      DIGITALIZADO :

APROBACIÓN :  
VoBo.

FECHA DE IMPRESIÓN :

| Vers. N°      | D  | M    | A | MODIFICACION              |
|---------------|----|------|---|---------------------------|
| 1             | 04 | 2022 |   | Propuesta de intervención |
| OBSERVACIONES |    |      |   |                           |

P-07  
07  
12

P-07  
07  
12

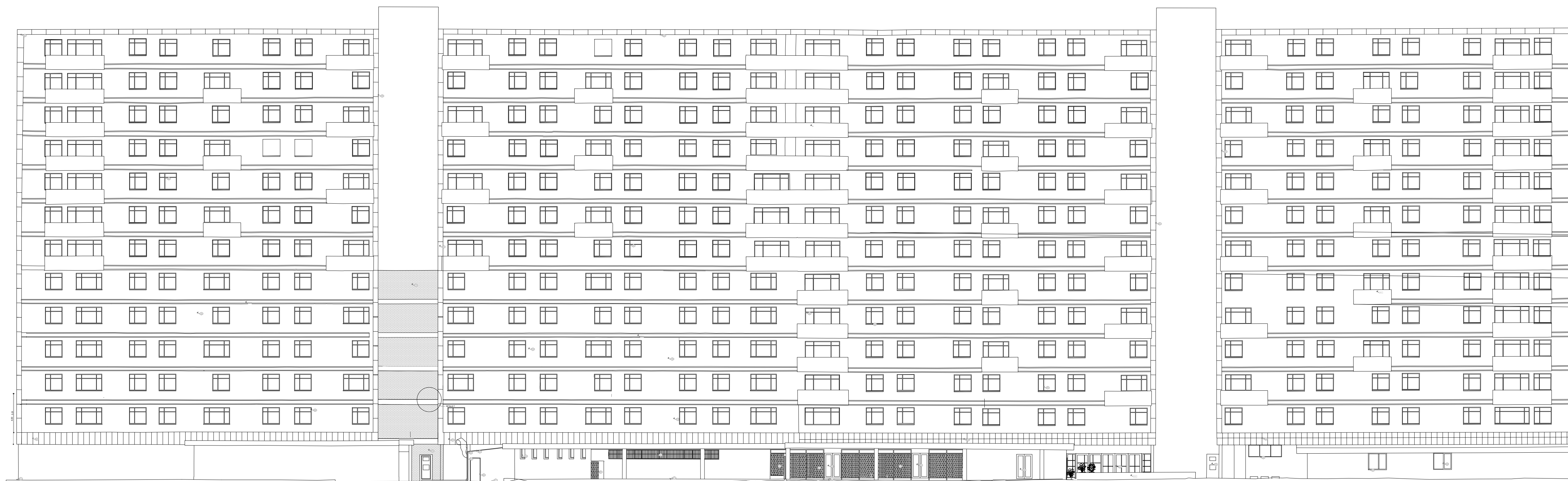

FACHADA ARQUITECTONICA - ORIENTAL  
CENTRO URBANO ANTONIO NARIÑO  
ESCALA 1:200



FACHADA ARQUITECTONICA - ORIENTAL  
CENTRO URBANO ANTONIO NARIÑO  
ESCALA 1:75

- ESPECIFICACIONES**
- 1) Bajante de aguas lluvias en PVC
  - 2) Canal de aguas lluvias metálica
  - 3) Cerramiento en malla
  - 4) Teja de fibrocemento
  - 5) Enchape de cerámica
  - 6) Piso en baldosa de gres
  - 7) Piso en cemento
  - 8) Piso granito pulido
  - 9) Piso laminado
  - 10) Piso vinílico
  - 11) Loseta de cemento con textura
  - 12) Guardacoba vinílico o pvc
  - 13) Guardacoba de madera
  - 14) Guardacoba de mortero
  - 15) Division en vidrio templado
  - 16) Divisiones metálicas
  - 17) Muro drywall
  - 18) Muro en bloque
  - 19) Muro en ladrillo
  - 20) Recubrimiento acabado en piedra
  - 21) Mortero sobre malla de vena
  - 22) Canaleta
  - 23) Tubería EMT
  - 24) Ventana continua piso techo
  - 25) Carpintería en madera
  - 26) Carpintería metálica
  - 27) Marquesina en estructura metálica y vidrio
  - 28) Puerta en vidrio
  - 29) Antepaño en ladrillo prensado liviano a la vista 1 cara
  - 30) Piso cerámico Mikonos Ard Blanco 33.8x33.8 cm
  - 31) cerámica Pared plana blanca 0.30 x 0.45 cm
  - 32) Cerámica tipo Barlovento Beige 25x43.2 cm
  - 33) Cerámica marmolizada royal 0.50 x 0.50 cm
  - 34) Calados prefabricados en cemento
  - 35) Parapeto en concreto



**LOCALIZACION DE FACHADA**

CONTRATANTE :  
**CORPORACIÓN DE RESIDENCIAS UNIVERSITARIAS**

CONTRATISTA :

PROYECTO :  
INTERVENCIÓN DE LOS PISOS 2 AL 6 DEL BLOQUE C2 Y CONSERVACIÓN PATRIMONIAL DEL CONJUNTO CONSTITUIDO POR LOS BLOQUES C1 Y C2 DE LA CORPORACIÓN DE RESIDENCIAS UNIVERSITARIAS

CONTENIDO :  
**FACHADA OCCIDENTE**  
ESC:

PROPIETARIO :  
Corporación de Residencias Universitarias  
VoBo.  
SUPERVISIÓN :

DIRECCIÓN DE ESTUDIOS Y PROYECTO :  
Arq. Luis Enrique De La Hoz Anaya  
ARCHIVO :  
2022\_CRU\_P\_FACHADAS\_V\_2017.dwg

Elaboración :  
Ar. Luis Enrique De La Hoz Anaya  
Colaboradores :  
FECHA :  
DIGITALIZADO :

APROBACIÓN :  
VoBo.  
FECHA DE IMPRESIÓN :

| Vers. N°      | D  | M    | A | MODIFICACION              |
|---------------|----|------|---|---------------------------|
| 1             | 04 | 2022 |   | Propuesta de intervención |
| OBSERVACIONES |    |      |   |                           |

P-08  
08  
12

P-08  
08  
12

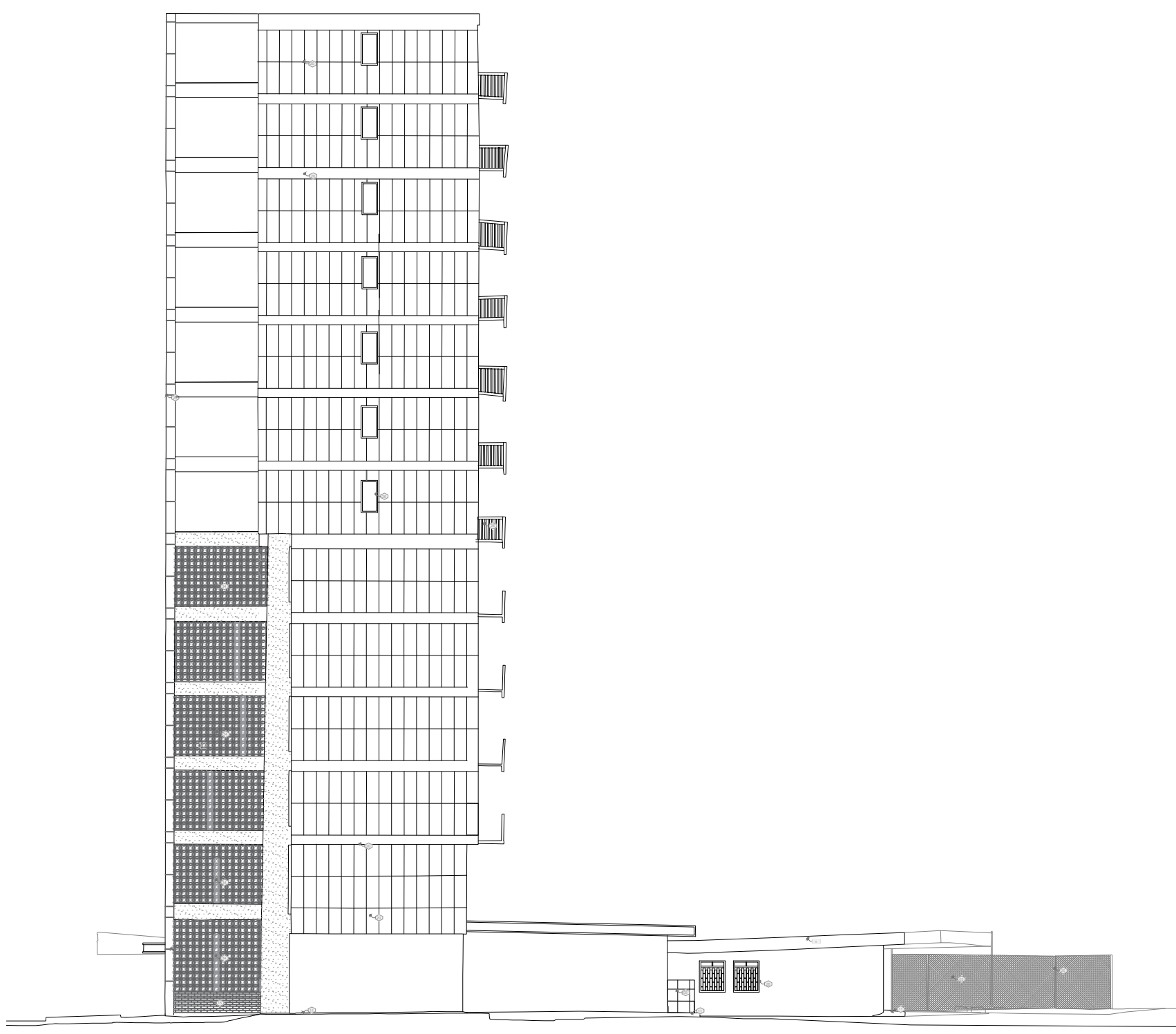

FACHADA ARQUITECTONICA - NORTE  
CENTRO URBANO ANTONIO NARINO  
ESCALA 1:200

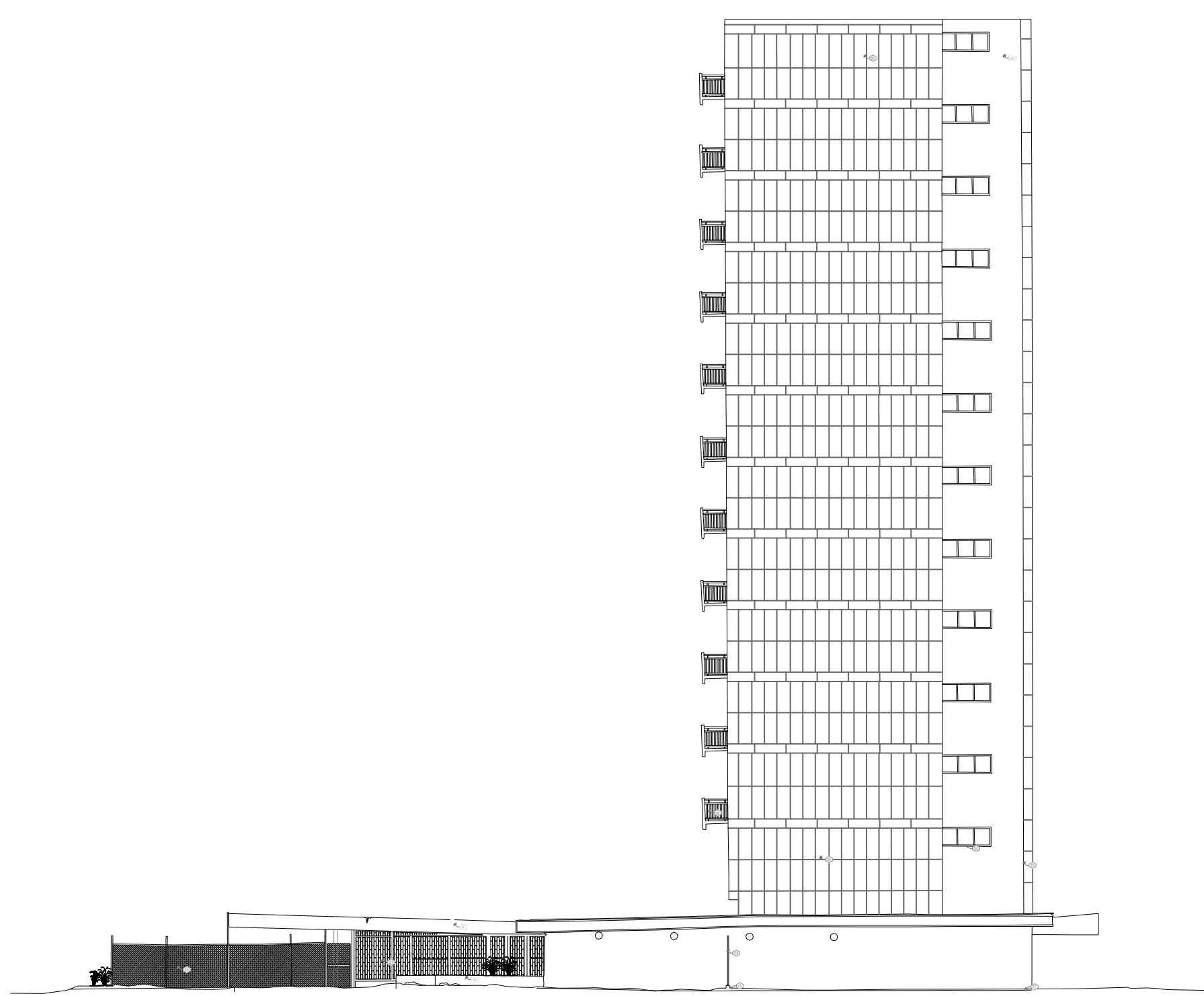

FACHADA ARQUITECTONICA - SUR  
CENTRO URBANO ANTONIO NARINO  
ESCALA 1:200

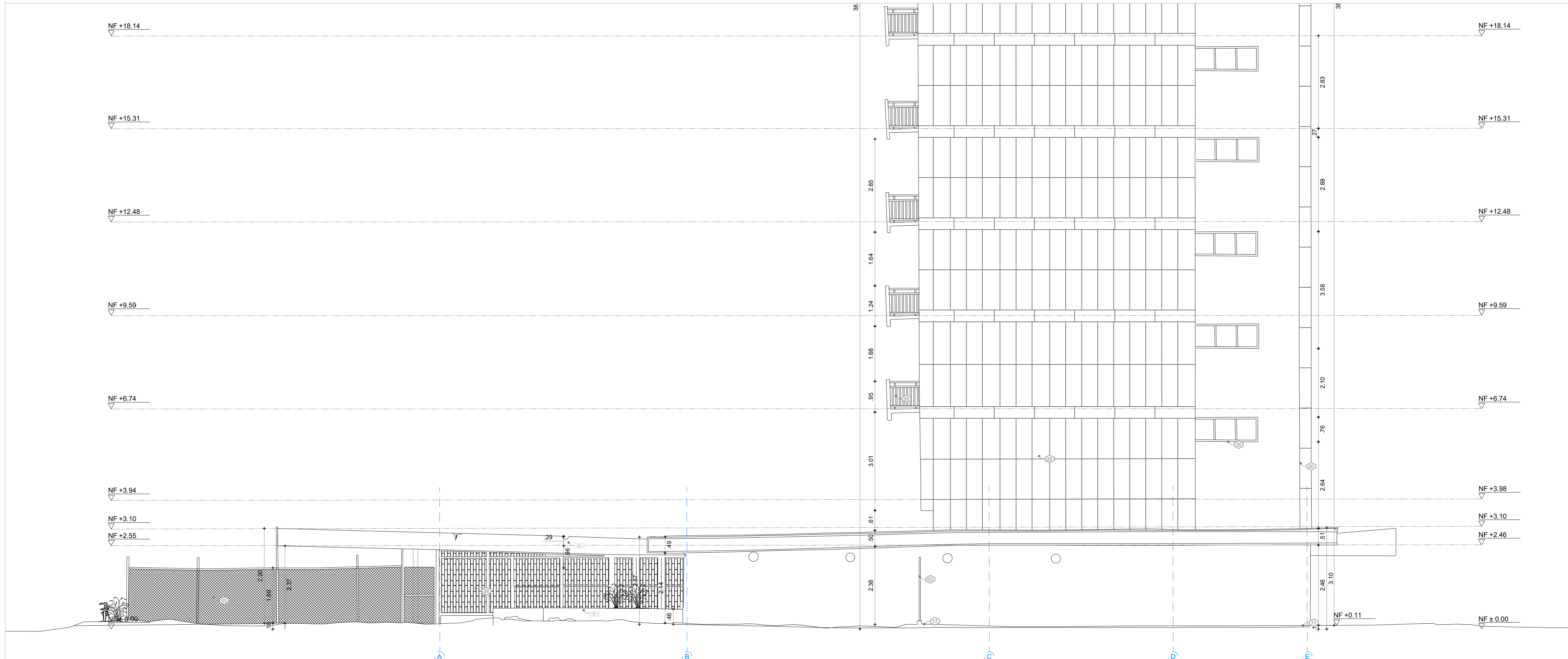
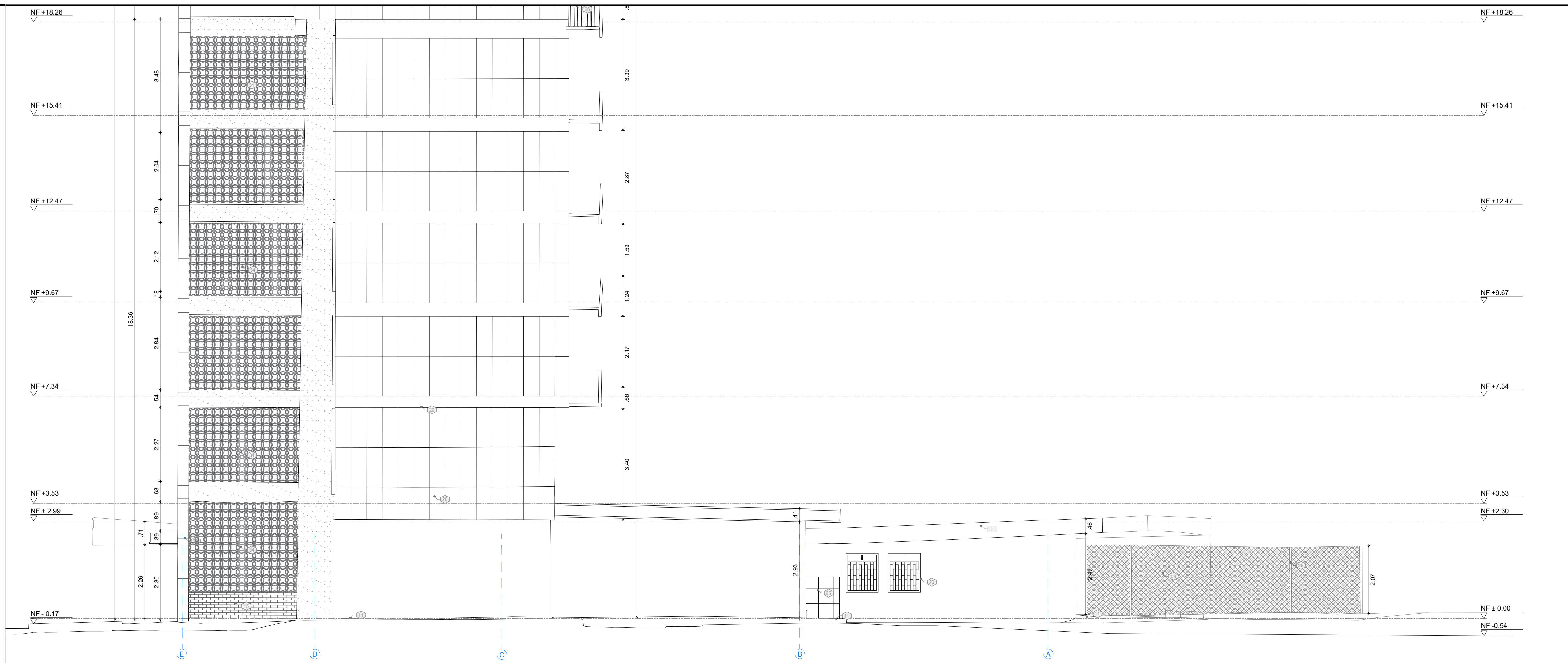

- ESPECIFICACIONES**
- 01 Bajante de aguas lluvias en PVC
  - 02 Canal de aguas lluvias metálica
  - 03 Cerramiento en malla
  - 04 Teja de fibrocemento
  - 05 Enchape de cerámica
  - 06 Piso en baldosa de gres
  - 07 Piso en cemento
  - 08 Piso granito pulido
  - 09 Piso laminado
  - 10 Piso vinílico
  - 11 Loseta de cemento con textura
  - 12 Guardescoba vinílico o pvc
  - 13 Guardescoba de madera
  - 14 Guardescoba de mortero
  - 15 Divisiones metálicas
  - 16 Muro drywall
  - 17 Muro en bloque
  - 18 Muro en ladrillo
  - 19 Recubrimiento acabado en piedra
  - 20 Mortero sobre malla de vena
  - 21 Canaleta
  - 22 Tubería EMT
  - 23 Ventana continua piso techo
  - 24 Carpintería en madera
  - 25 Carpintería metálica
  - 26 Marquesina en estructura metálica y vidrio
  - 27 Puerta en vidrio
  - 28 Antepecho en ladrillo prensado liviano a la vista 1 casa
  - 29 cerámica Pared plana blanca 0.30 x 0.45 cm
  - 30 Cerámica tipo Barlovento Beige 25x43.2 cm
  - 31 Cerámica marmolizada royal 0.50 x 0.50 cm
  - 32 Calados prefabricados en cemento
  - 33 Parapeto en concreto



LOCALIZACION DE FACHADA

|   |   |               |  |   |   |   |  |                       |   |              |   |
|---|---|---------------|--|---|---|---|--|-----------------------|---|--------------|---|
| CÓDIGO PLANO No.<br><b>P-09</b><br>09<br>12 | CONTRATANTE :<br><b>CORPORACIÓN DE RESIDENCIAS UNIVERSITARIAS</b> | CONTRATISTA : | PROYECTO :<br>INTERVENCIÓN DE LOS PISOS 2 AL 6 DEL BLOQUE C2 Y CONSERVACIÓN PATRIMONIAL DEL CONJUNTO CONSTITUIDO POR LOS BLOQUES C1 Y C2 DE LA CORPORACIÓN DE RESIDENCIAS UNIVERSITARIAS | CONTENIDO :<br><b>FACHADA NORTE<br/>FACHADA SUR</b> | PROPIETARIO :<br>Corporación de Residencias Universitarias<br>VoBo. | DIRECCIÓN DE ESTUDIOS Y PROYECTO :<br>Arq. Luis Enrique De La Hoz Anaya | Elaboración<br>Ar. Luis Enrique De La Hoz Anaya<br>Colaboradores | APROBACIÓN :<br>VoBo. | Vers. Nº<br>1<br>D<br>04<br>2022<br>Propuesta de intervención | MODIFICACION | CÓDIGO PLANO No.<br><b>P-09</b><br>09<br>12 |
|   | ESC:  | SUPERVISIÓN : | ARCHIVO<br>2022_CRU_P_FACHADAS_V_2017.dwg  | FECHA :   | DIGITALIZADO :  | FECHA DE IMPRESIÓN :  | OBSERVACIONES  |                       |   |              |   |