

CORTE ARQUITECTONICO - A A'  
CENTRO URBANO ANTONIO NARIÑO  
ESCALA 1:75

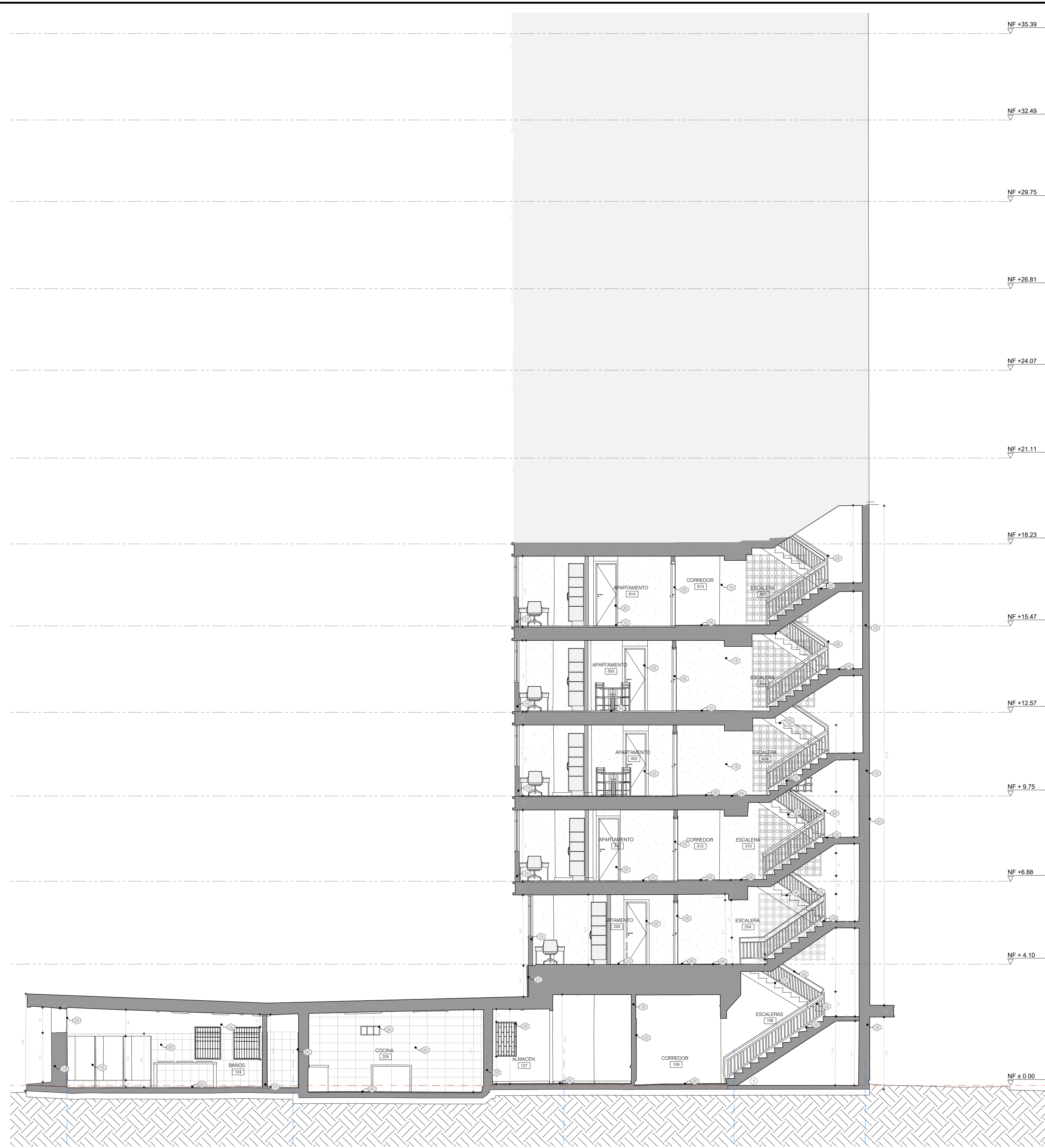

CORTE ARQUITECTONICO - B B'  
CENTRO URBANO ANTONIO NARIÑO  
ESCALA 1:75

- ESPECIFICACIONES
- 11 Bajante de aguas lluvias en PVC
  - 12 Canal de aguas lluvias metálica
  - 13 Cerramiento en malla
  - 14 Teja de fibrocemento
  - 15 Enchape de cerámica
  - 16 Piso en baldosa de gres
  - 17 Piso en cemento
  - 18 Piso granito pulido
  - 19 Piso laminado
  - 20 Piso vinílico
  - 21 Loseta de cemento con textura
  - 22 Guardacoba vinílico o pvc
  - 23 Guardacoba de madera
  - 24 Guardacoba de mortero
  - 25 División en vidrio templado
  - 26 Divisiones metálicas
  - 27 Muro drywall
  - 28 Muro en bloque
  - 29 Muro en ladrillo
  - 30 Recubrimiento acabado en piedra
  - 31 Mortero sobre malla de vena
  - 32 Canaleta
  - 33 Tubería EMT
  - 34 Ventana continua piso techo
  - 35 Carpintería en madera
  - 36 Carpintería metálica
  - 37 Marquesina en estructura metálica y vidrio
  - 38 Puerta en vidrio
  - 39 Antepecho en ladrillo prensado liviano a la vista 1 cara
  - 40 Piso cerámico Mikonos Ard Blanco
  - 41 cerámica Pared plana blanca 0.30 x 0.45 cm
  - 42 Cerámica tipo Barlovento Beige 25x43.2 cm
  - 43 Cerámica marmolizada royal 0.50 x 0.50 cm
  - 44 Calados prefabricados en cemento
  - 45 Parapeto en concreto

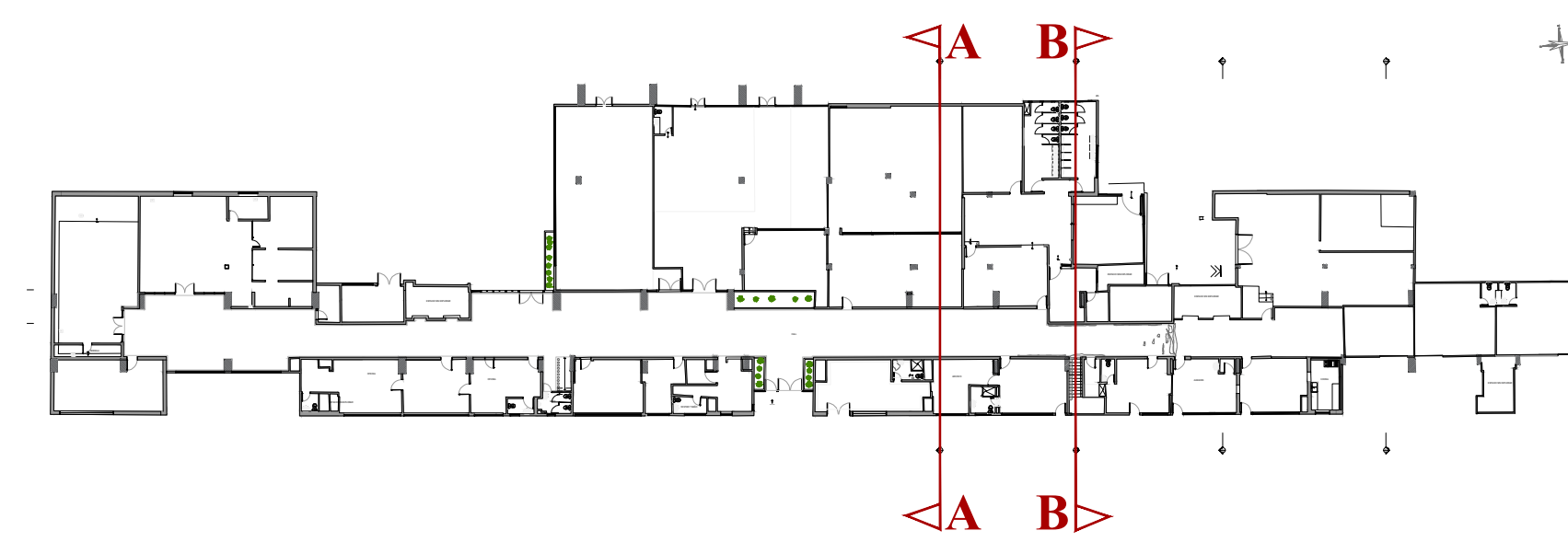

LOCALIZACION DE PLANTA

CONTRATANTE :  <div style="border: 1px solid black; padding: 5px; text-align: center;"> <b>CORPORACIÓN DE RESIDENCIAS UNIVERSITARIAS</b> </div>	CONTRATISTA :  	PROYECTO : INTERVENCIÓN EN LOS PISOS 2 AL 6 DEL BLOQUE C2 Y CONSERVACIÓN PATRIMONIAL DEL CONJUNTO CONSTITUIDO POR LOS BLOQUES C1 Y C2 DE LA CORPORACIÓN DE RESIDENCIAS UNIVERSITARIAS	CONTENIDO :  CORTE AA' CORTE B B'	PROPIETARIO : Corporación de Residencias Universitarias VoBo.	DIRECCIÓN DE ESTUDIOS Y PROYECTO : Arq. Luis Enrique De La Hoz Anaya	Elaboración Arq. Luis Enrique De La Hoz Anaya Colaboradores	APROBACIÓN :  VoBo.	<table border="1" style="width: 100%; border-collapse: collapse;"> <thead> <tr> <th colspan="4">MODIFICACIÓN</th> </tr> <tr> <th>Vers. Nº</th> <th>D</th> <th>M</th> <th>A</th> </tr> </thead> <tbody> <tr> <td>1</td> <td>04</td> <td>2022</td> <td>Propuesta de intervención</td> </tr> <tr> <td> </td> <td> </td> <td> </td> <td> </td> </tr> <tr> <td> </td> <td> </td> <td> </td> <td> </td> </tr> <tr> <th colspan="4">OBSERVACIONES</th> </tr> <tr> <td> </td> <td> </td> <td> </td> <td> </td> </tr> <tr> <td> </td> <td> </td> <td> </td> <td> </td> </tr> </tbody> </table>	MODIFICACIÓN				Vers. Nº	D	M	A	1	04	2022	Propuesta de intervención									OBSERVACIONES											
MODIFICACIÓN																																								
Vers. Nº	D	M	A																																					
1	04	2022	Propuesta de intervención																																					
OBSERVACIONES																																								
P-10 10 12								P-10 10 12																																



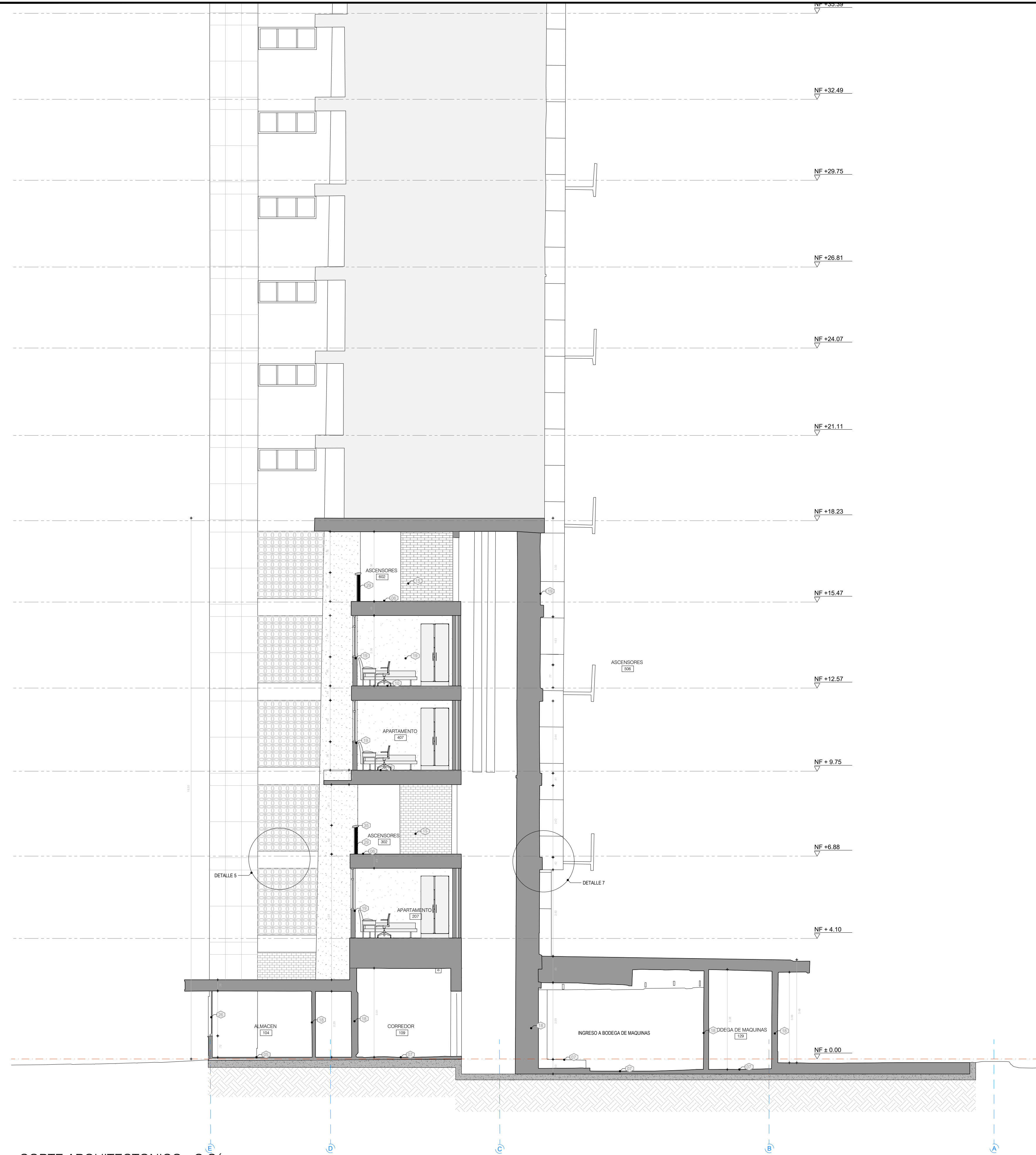

CORTE ARQUITECTONICO - C C'  
CENTRO URBANO ANTONIO NARIÑO  
ESCALA 1:75

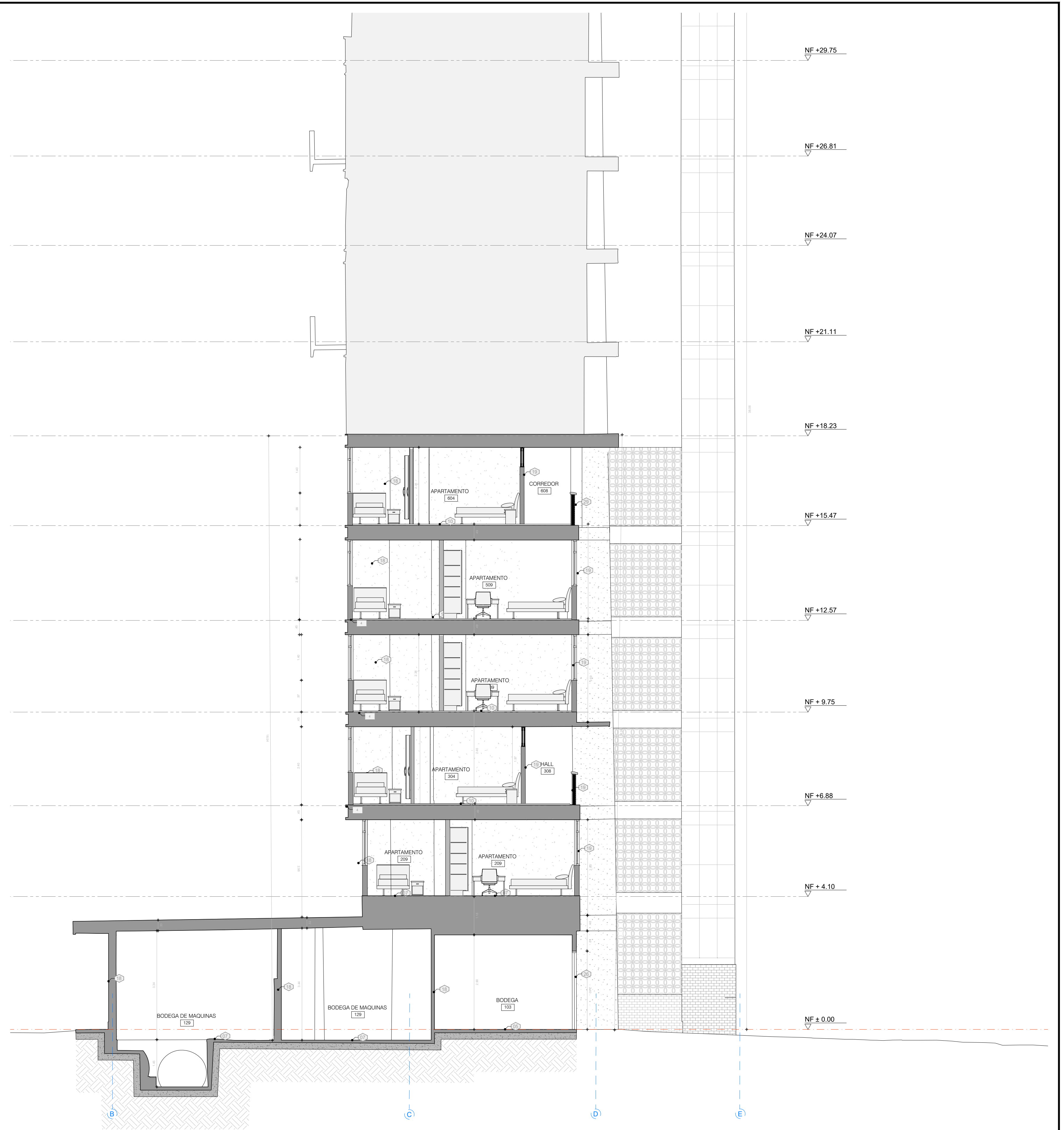

CORTE ARQUITECTONICO - D D'  
CENTRO URBANO ANTONIO NARIÑO  
ESCALA 1:75

- ESPECIFICACIONES**
- 11 Bajante de aguas lluvias en PVC
  - 12 Canal de aguas lluvias metálica
  - 13 Cerramiento en malla
  - 14 Teja de fibrocemento
  - 15 Enchape de cerámica
  - 16 Piso en baldosa de gres
  - 17 Piso en cemento
  - 18 Piso granito pulido
  - 19 Piso laminado
  - 20 Piso vinílico
  - 21 Loseta de cemento con textura
  - 22 Guardescoba vinílico o pvc
  - 23 Guardescoba de madera
  - 24 Guardescoba de mortero
  - 25 División en vidrio templado
  - 26 Divisiones metálicas
  - 27 Muro drywall
  - 28 Muro en bloque
  - 29 Muro en ladrillo
  - 30 Recubrimiento acabado en piedra
  - 31 Mortero sobre malla de vena
  - 32 Canaleta
  - 33 Tubería EMT
  - 34 Ventana continua piso techo
  - 35 Carpintería en madera
  - 36 Carpintería metálica
  - 37 Marquesina en estructura metálica y vidrio
  - 38 Puerta en vidrio
  - 39 Antepecho en ladrillo prensado liviano a la vista 1 cara
  - 40 Piso cerámico Mikonos Ard Blanco
  - 41 cerámica Pared plana blanca 0.30 x 0.45 cm
  - 42 Cerámica tipo Barlovento Beige 25x43.2 cm
  - 43 Cerámica marmolizada royal 0.50 x 0.50 cm
  - 44 Calados prefabricados en cemento
  - 45 Parapeto en concreto



LOCALIZACION DE PLANTA

CONTRATANTE: <b>CORPORACIÓN DE RESIDENCIAS UNIVERSITARIAS</b>	CONTRATISTA: _____	PROYECTO: INTERVENCIÓN EN LOS PISOS 2 AL 6 DEL BLOQUE C2 Y CONSERVACIÓN PATRIMONIAL DEL CONJUNTO PATRIMONIAL DEL CONJUNTO CONSTITUIDO POR LOS BLOQUES C1 Y C2 DE LA CORPORACIÓN DE RESIDENCIAS UNIVERSITARIAS	CONTENIDO: CORTE C C' CORTE D D'	PROPIETARIO: Corporación de Residencias Universitarias VoBo.	DIRECCIÓN DE ESTUDIOS Y PROYECTO: Arq. Luis Enrique De La Hoz Anaya	Elaboración Arq. Luis Enrique De La Hoz Anaya Colaboradores	APROBACIÓN: VoBo.	Vers. Nº 1 D M A 2022 Propuesta de intervención	MODIFICACION
								Vers. Nº 0 M A - - - - - OBSERVACIONES	
P-11 11 12	CODIGO PLANO No.	ESC:	ARCHIVO 2022_CRU_P_CORTES_V_2017.Ang	FECHA:	DIGITALIZADO:	FECHA DE IMPRESIÓN:	CODIGO PLANO No.	P-11 11 12	





CORTE ARQUITECTONICO - C C'  
CENTRO URBANO ANTONIO NARIÑO  
ESCALA 1:75

- ESPECIFICACIONES**
- 11 Bajante de aguas lluvias en PVC
  - 12 Canal de aguas lluvias metálica
  - 13 Cerramiento en malla
  - 14 Teja de fibrocemento
  - 15 Enchape de cerámica
  - 16 Piso en baldosas de gres
  - 17 Piso en cemento
  - 18 Piso granito pulido
  - 19 Piso laminado
  - 20 Piso vinílico
  - 21 Loseta de cemento con textura
  - 22 Guardescoba vinílico o pvc
  - 23 Guardescoba de madera
  - 24 Guardescoba de mortero
  - 25 Division en vidrio templado
  - 26 Divisiones metálicas
  - 27 Muro drywall
  - 28 Muro en bloque
  - 29 Muro en ladrillo
  - 30 Recubrimiento acabado en piedra
  - 31 Mortero sobre malla de vena
  - 32 Canalista
  - 33 Tubería EMT
  - 34 Ventana continua piso techo
  - 35 Carpintería en madera
  - 36 Carpintería metálica
  - 37 Marquesina en estructura metálica y vidrio
  - 38 Puerta en vidrio
  - 39 Antepecho en ladrillo prensado liviano a la vista 1 cara
  - 40 Piso cerámico Mikonos Ard Blanco
  - 41 cerámica Pared plana blanca 0.30 x 0.45 cm
  - 42 Cerámica tipo Barlovento Beige 25x43.2 cm
  - 43 Cerámica marmolizada royal 0.50 x 0.50 cm
  - 44 Calados prefabricados en cemento
  - 45 Parapeto en concreto



LOCALIZACION DE PLANTA

CONTRATANTE : <b>CORPORACIÓN DE RESIDENCIAS UNIVERSITARIAS</b>	CONTRATISTA :	PROYECTO : INTERVENCIÓN EN LOS PISOS 2 AL 6 DEL BLOQUE C2 Y CONSERVACIÓN PATRIMONIAL DEL CONJUNTO CONSTITUIDO POR LOS BLOQUES C1 Y C2 DE LA CORPORACIÓN DE RESIDENCIAS UNIVERSITARIAS	CONTENIDO : CORTE EE	PROPIETARIO: Corporación de Residencias Universitarias VoBo.	DIRECCIÓN DE ESTUDIOS Y PROYECTO: Arq. Luis Enrique De La Hoz Anaya	Elaboración Arq. Luis Enrique De La Hoz Anaya Colaboradores	APROBACIÓN : VoBo.	Vers. N° 1 D M A 04 2022 Propuesta de intervención	MODIFICACIÓN
								Vers. N° 0 D M A - - - - -	OBSERVACIONES
P-12 12	P-12 12	ESC:	2022_CRU_P_CORTES_V_2017.Ang	ARCHIVO	FECHA :	DIGITALIZADO :	FECHA DE IMPRESIÓN :	CODIGO PLANO No. P-12 DE 12	